

intelbras



## Guia Rápido de Vendas **Racks e Acessórios**

Você sabe quais são os **3 principais atributos** que os instaladores e empresas buscam quando procuram por Racks e Acessórios?



Robustez



Facilidade  
na montagem



Soluções com bom  
custo-benefício



# Conheça os profissionais que buscam por Racks e Acessórios

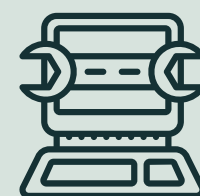

## Profissionais de tecnologia da informação e comunicação

Usuários que trabalham com cabeamento estruturado, telefonia VoIP e provedores de internet

---

## Instaladores de CFTV



Usuários que precisam organizar a infraestrutura de instalações



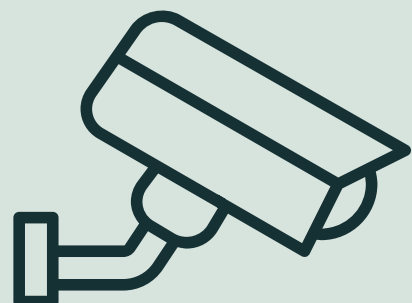

## Sistemas de CFTV

Ideal para armazenamento e organização de DVRs, NVRs, Balluns e Nobreaks

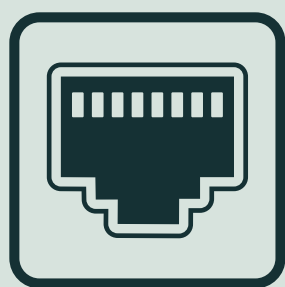

## Cabeamento estruturado de Redes

Ideal para armazenamento e organização de Switches, OLTs e Servidores



## Sistemas de telefonia e telecomunicações

Ideal para armazenamento e organização de Centrais Telefônicas, Gateways e Servidores

Aplicações  
**mais indicadas**  
para o uso  
de Racks



## Família de Produtos Intelbras - Portfólio

### Linha de Mini Racks de Parede Desmontáveis

- » **3U** (MRD 357 / MRD 347)
- » **5U** (MRD 557 / MRD 547)
- » **8U** (MRD 857 / MRD 847)
- » **12U** (MRD 1257 / MRD 1247)



### Linha de Mini Racks de Parede Montados

- » **3U** (MRM 337)
- » **5U** (MRM 537)



### Linha de Racks de Torre

- » **24U** (RT 24)
- » **36U** (RT 36)
- » **44U** (RT 44)



### Caixa Organizadora p/ CFTV

- » **COC 4038B/P**



## Família de Produtos Intelbras - Portfólio

### Linha de Racks de Piso

- » **16U** (RPD 1657)
- » **20U** (RPD 2057)
- » **24U** (RPD 2467)
- » **36U** (RPD 3667)
- » **44U** (RPD 4467 / RPD 4417 / RPD 4417 PP / RPD 4467 PP)



### Racks Outdoor

- » **5U** (RO 547)
- » **8U** (RO 847)
- » **12U** (RO 1247)

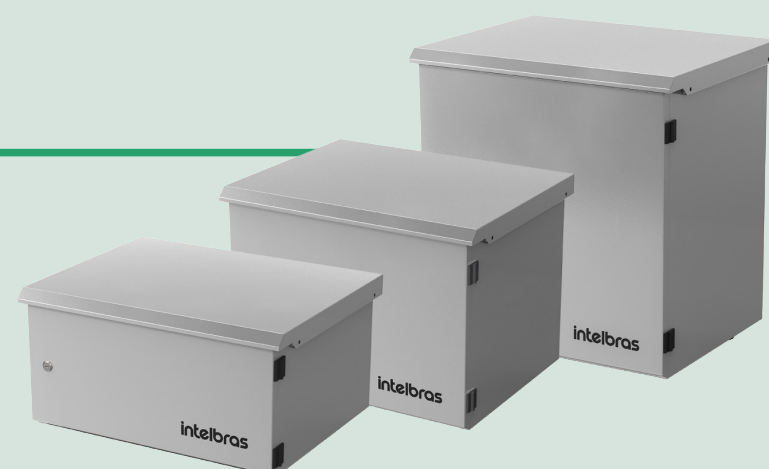

### Rack Estrutura

- » **44U** (RPD 4495)



### Acessórios

- » Bandeja Fixa 290mm
- » Bandeja Fixa 400mm e 800mm
- » Bandeja Deslizante 400mm e 800mm
- » Conjunto Frente Falsa 1U
- » Kit Ventilação KVR2V
- » Kit Ventilação KVR4V
- » Bandeja Chantelier 2U 500mm
- » Organizador de Cabos (Horizontal e Vertical)
- » Kit Rodízio para Racks
- » Kit Porca Gaiola
- » Patch Panel CAT5e - PP524
- » Patch Panel CAT6 - PP624



# Caixas Organizadoras



## COC 4038B/P

Caixa Organizadora para CFTV  
Branca/Preta

- » Ideal para pequenos projetos de CFTV
- » Robusta e leve
- » Oferece o espaço ideal para armazenar os equipamentos
- » Laterais com saída para ventiladores 60 x 60mm
- » Saídas destacáveis para passagem de cabos
- » Ambientes Indoor

## Linha de Mini Racks de Parede Desmontáveis

Ideal para projetos e instalações de switches, OLTs, sistemas de Telecom e CFTV

- » Abertura para instalação de sistema de ventilação no teto
- » Estrutura com ponto de aterramento
- » Fechamento lateral com venezianas e fecho para abertura

	MRD 357	MRD 557	MRD 857	MRD 1257
U	3U	5U	8U	12U
Profundidade	570 mm	570 mm	570 mm	570 mm
Largura	550 mm	550 mm	550 mm	550 mm
Altura	200 mm	289 mm	422 mm	600 mm
Capac. em Kg	90 kg	90 kg	90 kg	100 kg

Todos os Racks atendem as normas aplicáveis IEC 60297-3-100 e IEC 60297-3-105

## Mini Racks de parede desmontáveis





## Linha de Mini Racks de Parede Desmontáveis

	MRD 347	MRD 547	MRD 847	MRD 1247
<b>U</b>	3U	5U	8U	12U
<b>Profundidade</b>	470 mm	470 mm	470 mm	470 mm
<b>Largura</b>	550 mm	550 mm	550 mm	550 mm
<b>Altura</b>	199,85 mm	288,3mm	421,7 mm	599,5mm
<b>Capac. em Kg</b>	90 kg	90 kg	90 kg	100 kg

Todos os Racks atendem as normas aplicáveis IEC 60297-3-100 e IEC 60297-3-105

## Mini Racks de parede desmontáveis



Ideal para pequenos projetos de redes, CFTV e telecomunicações;

- » Robusto e leve: Projetado para garantir a robustez que um Rack precisa e leve para instalação
- » Profundidade total de 370mm oferecendo o espaço ideal para o armazenamento dos equipamentos
- » Lateral com venezianas para ventilação

	MRM 337	MRM 537
U	3U	5U
Profundidade	370 mm	370 mm
Largura	520 mm	520 mm
Altura	182,5 mm	271,4 mm
Capac. em Kg	50 kg	50 kg

Todos os Racks atendem as normas aplicáveis IEC 60297-3-100 e IEC 60297-3-105

## Mini Racks de parede montados



# Racks de piso



## Linha de Racks de piso

Ideal para grandes projetos e instalações de switches, OLTs, sistemas de Telecom e CFTV

- » Abertura para instalação de sistema de ventilação no teto
- » Base com fundo destacável para melhor passagem dos cabos
- » Colunas laterais com espaços para organização dos cabos
- » Estrutura com ponto de aterramento
- » Fechamento lateral com venezianas e fecho para abertura

	RPD 1657	RPD 2057	RPD 2467	RPD 3667	RPD 4467
U	16U	20U	24U	36U	44U
Profundidade	570 mm	570 mm	670 mm	670 mm	670 mm
Largura	600 mm	600 mm	600 mm	600 mm	600 mm
Altura	778 mm	978 mm	1147 mm	1680 mm	2037 mm
Capac. em Kg	1000 kg	1000 kg	1000 kg	1000 kg	1000 kg



# Racks de piso



## Linha de Racks de piso

Ideal para grandes projetos e instalações de switches, OLTs, sistemas de Telecom e CFTV

- » Abertura para instalação de sistema de ventilação no teto
- » Base com fundo destacável para melhor passagem dos cabos
- » Colunas laterais com espaços para organização dos cabos
- » Estrutura com ponto de aterramento
- » Fechamento lateral com venezianas e fecho para abertura
- » Opção de rack com portas perfuradas

	RPD 4417	RPD 4467 PP	RPD 4417 PP
<b>U</b>	44U	44U	44U
<b>Profundidade</b>	1070 mm	670 mm	1070 mm
<b>Largura</b>	600 mm	600 mm	600 mm
<b>Altura</b>	2045 mm	2037 mm	2045 mm
<b>Capac. em Kg</b>	1000 kg	1000 kg	1000 kg
<b>Tipo de Porta</b>	Acrílico	Perfurada	Perfurada



# Rack Estrutura

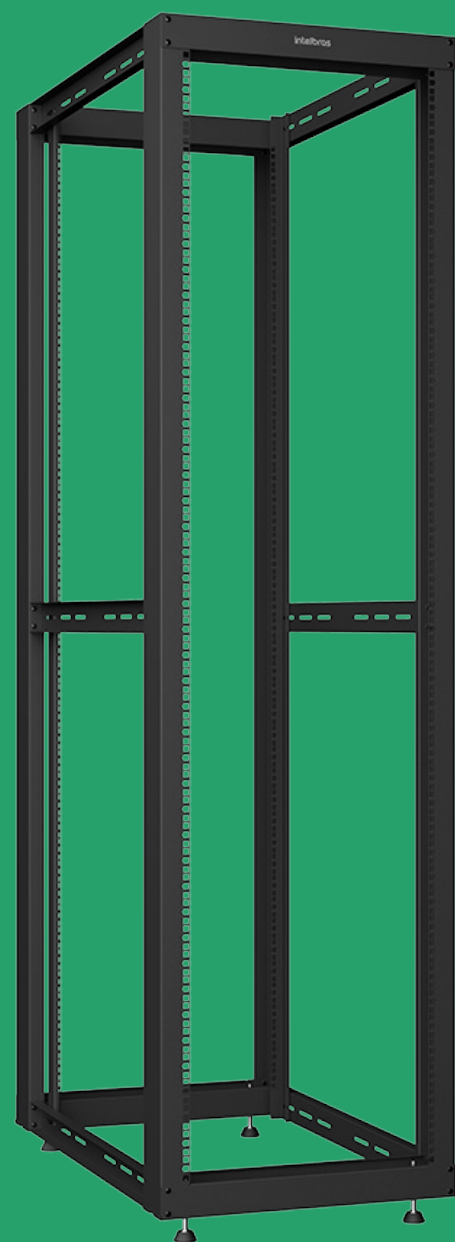

## Rack Estrutura

Ideal para projetos e instalações de servidores, switches, OLTS e sistemas de Telecom.

- » Profundidade total de 950mm oferecendo um melhor espaço para manuseio dos equipamentos
- » Moldura com espaços para passagem e fixação dos cabos
- » Rack com estrutura aberta para melhor acessibilidade
- » Estrutura com ponto de aterramento

	<b>RPD 4495</b>
<b>U</b>	44U
<b>Profundidade</b>	950 mm
<b>Largura</b>	600 mm
<b>Altura</b>	2100 mm
<b>Capac. em Kg</b>	1000 kg



## Linha de Racks de torre

Ideal para pequenos projetos de redes, CFTV e telecomunicações;

- » Ideal para projetos de Redes, Telecom e CFTV
- » Robusto e leve: Projetado para garantir a robustez que um Rack precisa e leve para instalação
- » Fixação em piso

	RT 24	RT 36	RT 44
U	24U	36U	44U
Largura	515 mm	515 mm	515 mm
Altura	1680 mm	2045 mm	2037 mm

Todos os Racks atendem as normas aplicáveis IEC 60297-3-100 e IEC 60297-3-105

# Racks de Torre



## Racks Outdoor

Qualidade, praticidade e durabilidade para uso em cenários externos.

- » Fácil instalação em poste e parede
- » Profundidade total de 470mm com fixação dianteira para os equipamentos
- » Dupla saída de cabos PG21 e PG29
- » Grau de proteção IP44
- » Disponível nos tamanhos 5U, 8U e 12U

	RO 547	RO 847	RO 1247
U	5U	8U	12U
Profundidade	470 mm	470 mm	470 mm
Largura	600 mm	600 mm	600 mm
Altura	298 mm	432 mm	609 mm
Capac. em KG	100kg	100kg	100kg

# Racks Outdoor

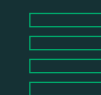

## Acessórios para Racks



### **BF1U 290**

Bandeja Fixa de 1U de 290 mm

- » Ideal para pequenos projetos de CFTV
- » Fixação Frontal
- » Acabamento em pintura eletrostática Epóxi
- » Carga máxima: 10 Kg

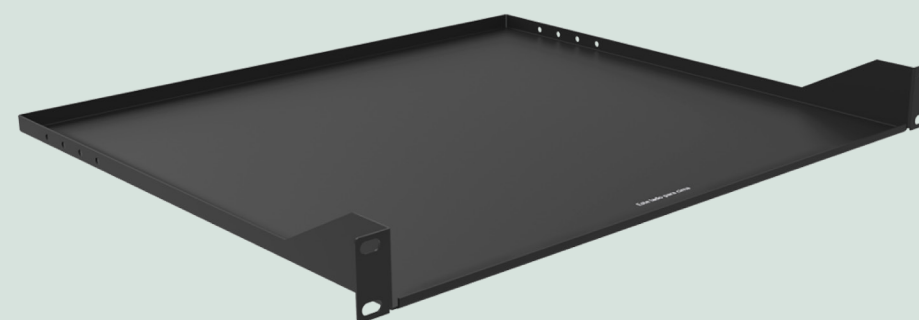

### **BF1U 400**

Bandeja Fixa de 1U de 400 mm

- » Fixação Dupla
- » Acabamento em pintura eletrostática Epóxi
- » Carga máxima: 40 Kg





## Acessórios para Racks

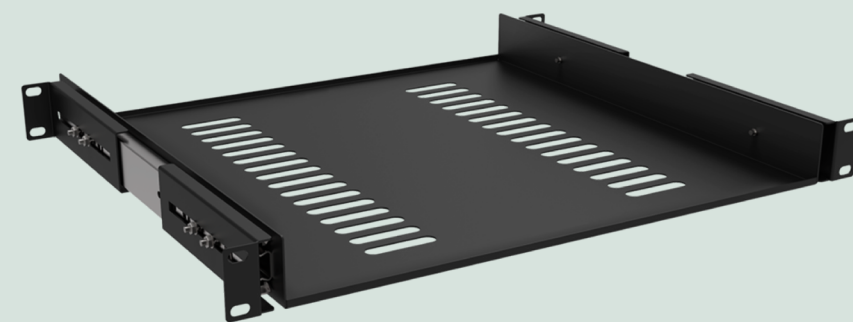

**BD1U 400**  
Bandeja Deslizante  
de 1U de 400 mm

- » Sistema deslizante telescópico
- » Fixação Dupla
- » Acabamento em pintura eletrostática Epóxi
- » Carga Máxima: 25 Kg



**OCH1U**  
Organizador de Cabos  
Horizontal 1U

- » Profundidade de 40 mm para menor densidade de cabos
- » Profundidade de 80 mm para maior densidade de cabos – encaixe com ganchos
- » Fabricados em aço
- » Acabamento em pintura eletrostática Epóxi



## Acessórios para Racks

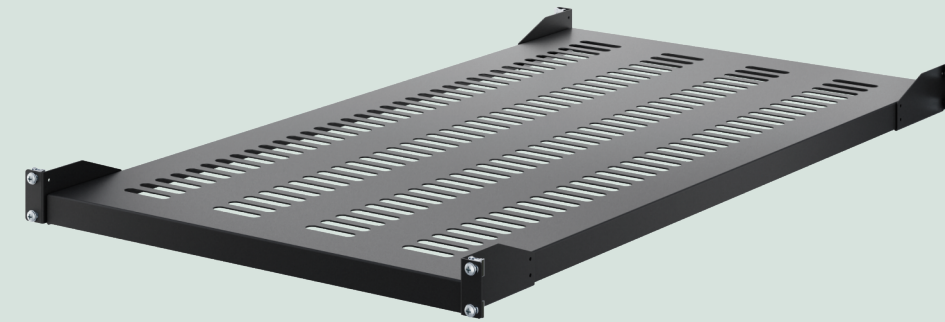

**BF1U 800**  
Bandeja Fixa 1U  
800mm

- » Ideal para equipamentos não compatíveis em racks
- » Fixação frontal e traseira
- » Possui Aletas de Ventilação
- » Capacidade máxima: 100kg

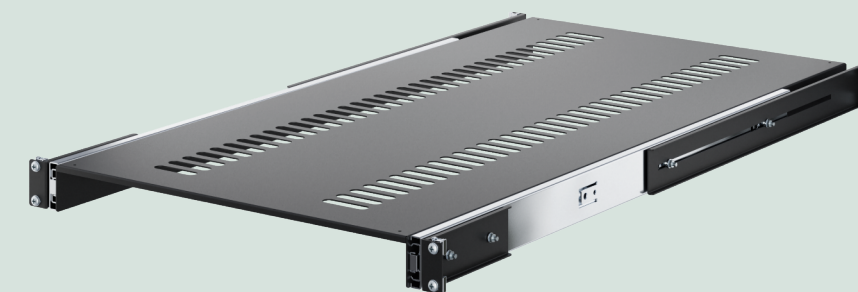

**BD1U 800**  
Bandeja Deslizante 1U  
800mm

- » Ideal para equipamentos não compatíveis em racks
- » Sistema deslizante telescópico
- » Fixação frontal e Traseira
- » Possui Aletas de Ventilação
- » Carga máxima : 40kg



## Acessórios para Racks



### FF1U

Conjunto Frente Falsa 1U

- » Fabricado em aço
- » Acabamento em pintura eletrostática Epóxi
- » Ideal para dar acabamento profissional nos projetos
- » Disponível em kit com 10 unidades da Frente Falsa



### KVR2V e KVR4V

Kits de Ventilação para Rack

- » Estrutura modular – compatível com diversos tipos de rack
- » Robusto e de fácil instalação
- » Proporciona alto fluxo de ventilação
- » Construção bivolt manual: 110V ou 220V – 50/60Hz
- » Chave inteligente rearmável – não precisa de fusível



# Acessórios para Racks

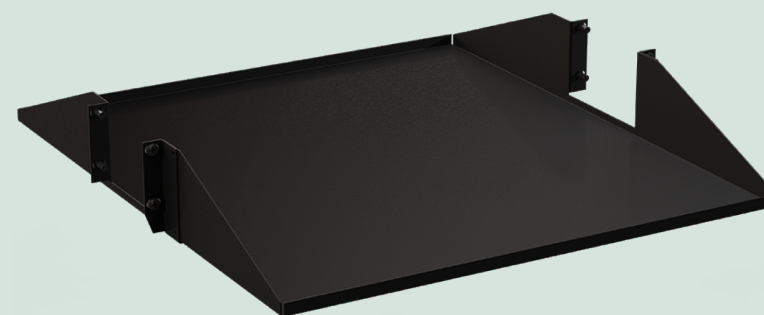

## BC2U 500

Bandeja Chantelier 2U de 500mm

- » Ideal para equipamentos não compatíveis em racks torres (rack aberto)
- » Dupla fixação
- » Acompanha suporte de apoio traseiro e kit porca gaiola
- » Capacidade máxima: 50kg

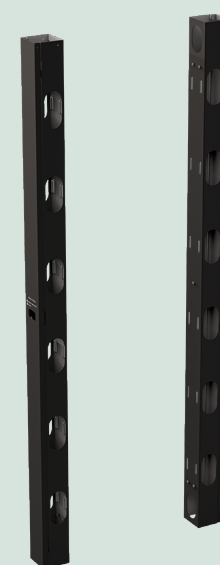

## OCV

Organizador de Cabos Vertical

- » Um acessório de simples instalação, que protege os cabos utilizados dentro de racks tipo coluna.
- » Fechamento por travas
- » Compatíveis apenas com racks Intelbras
- » Disponível nos tamanhos 36U e 44U



## KRR

Kit rodízio para Racks

- » Ideal para projetos de racks que necessitam de carga dinâmica
- » Rodízios com e sem freio
- » Robusto e seguro
- » Utilizável em racks indoor
- » Fixação na base de racks que possuem rosca M10



# Acessórios para Racks

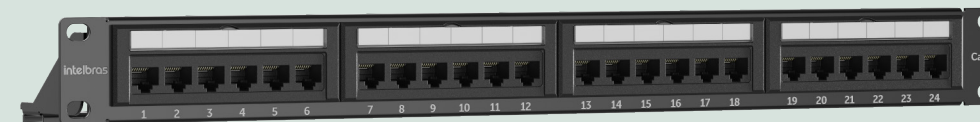

**PP624**  
Patch Panel Impact Giga CAT6  
24 portas

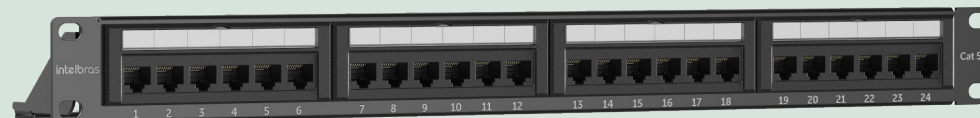

**PP524**  
Patch Panel Impact Lan Cat5.e  
24 portas

- » Ideal para projetos que envolvem instalações de servidores, switches e sistemas de Telecom
- » Conectores RJ45 banhados em ouro montados em placas de circuito impresso
- » 24 portas
- » Identificação das portas
- » Normas compatíveis IEE 802.3, 1000 BASE-T, 100 BASE-TX, 10 BASE-T e IEC 60297



# Compatibilidade acessórios

ACESSÓRIO/PRODUTO	Família MRM	Família MRD	RPD 570-670mm	FAMÍLIA RACK TORRE	RPD 1070mm	Rack Estrutura RPD 4495	Rack Outdoor
Bandeja 290 mm	Sim	Sim	Sim	Sim	Sim	Sim	Sim
Bandeja 400m Fixa	Não	Sim	Sim	Não	Não	Sim	Não
Bandeja 400m deslizante	Não	Sim	Sim	Não	Não	Sim	Não
Bandeja Chantelier 500mm	Não	Não	Não	Sim	Não	Não	Não
Bandeja 800mm fixa	Não	Não	Não	Não	Sim	Sim	Não
Bandeja 800mm deslizante	Não	Não	Não	Não	Sim	Sim	Não
Organizador Horizontal 40 e 80mm	Sim	Sim	Sim	Sim	Sim	Sim	Sim
Organizador Vertical	Não	Não	Não	Sim	Não	Não	Não
Frente Falsa	Sim	Sim	Sim	Sim	Sim	Sim	Sim
Kit Ventilação 2 Ventiladores	Não	Sim	Sim	Não	Sim	Não	Sim
Kit Ventilação 4 Ventiladores	Não	Não	Sim	Não	Sim	Não	Não
Kit Rodízio	Não	Não	Sim	Não	Sim	Sim	Não
Porca gaiola	Sim	Sim	Sim	Sim	Sim	Sim	Sim
Patch Panel	Sim	Sim	Sim	Sim	Sim	Sim	Sim

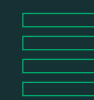



### Sistema Easy Mounting

O rack mais fácil de montar do mercado. Peças e parafusos padronizados que facilitam a instalação e montagem.



### Robusto e leve

Projetado para garantir a estabilidade que um rack precisa e leveza para facilitar o manuseio e instalação.



### Estrutura desmontável

Fácil armazenamento, transporte e ganhos logísticos.



### Disponibilidade Imediata

Tempo de entrega padrão Intelbras.



### Padrão de qualidade Intelbras

Testes 100% aprovados.

# Por que escolher um Rack Intelbras?

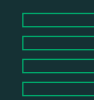

**intelbras**